



Bulgarien

Auf den Höhen des Balkan!

Die Gesellschaft unseres Veranstalters wurde am 2. März 2000 gegründet. Er persönlich begleitet Jagdgäste in Bulgarien schon seit November 1993. Seitdem ist er ständig mit Jägern unterwegs. Aufgrund seiner langjährigen Erfahrung mit der Organisation und mit der ganzen Betreuung von Jagdreisen überall in Bulgarien, hat er diese große Verantwortung übernommen, denn zufriedene Kunden sind für ihn die größte Verantwortung und Pflicht.



„Hirschbrunft im September – erlegt von einem unserer Stammkunden, 12,85 kg!“

Beim vorliegenden Angebot handelt es sich um Originalinformationen des ausländischen Veranstalters, die von uns auszugsweise nach bestem Wissen und Gewissen übersetzt wurden.

Überreicht durch Dr. Lechner Profi-Jagdreisen, Rennweg 43, 85435 Erding, Tel. 08122-5044
Geschäftsführer Alexander Lechner • E-Mail: info@profijagdreisen.de

Unser Outfitter und seine Mitarbeiter werden Sie über die Jagdmöglichkeiten in den einzelnen Landesteilen, die Bedingungen in den Revieren und die Naturschönheiten des Landes beraten. Sie bieten Ihnen ihre fachkundige Unterstützung bei Ihrer gesamten Reiseplanung an. Das umfasst nicht nur die jagdliche Betreuung, sondern ist ein individuelles Vorgehen zu der gesamten Reise. Ihnen ist wichtig, dass Sie nicht nur Jagderfolg haben, sondern auch ihr wunderschönes Land und die bulgarische Gastfreundschaft genießen.

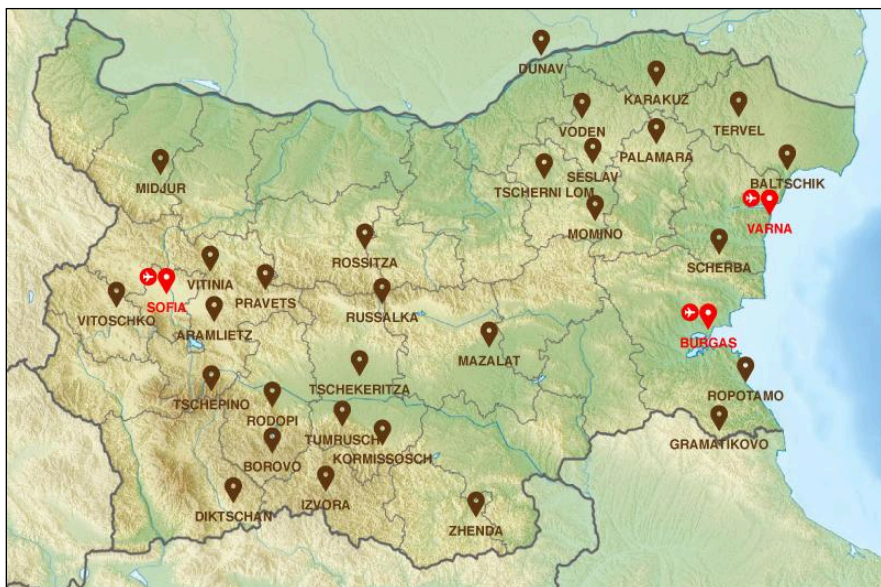

„Die Jagdreviere Bulgariens!“



„Für solche Hirsche ist Bulgarien bekannt!“

Weiter werden sie immer aktuelle Information über die Vielfalt und die Verteilung der Wildbestände in den verschiedenen Teilen Bulgariens und über die allgemeine Organisation in ihrem Jagdwesen an die Geschäftspartner im Ausland vorlegen. Das kleine Bulgarien ist mit den qualitativen Trophäen schon weltweit bekannt. Sowohl die Jagd auf Rot-, Reh-, Dam-, Muffel-, Gams- und Schwarzwild, sowie auch auf Raub- und Federwild, konnte entsprechend den individuellen Wünschen der Gäste in mehreren hervorragenden Revieren Bulgariens organisiert werden. Die Referenzen sind inzwischen tausende ausländische Jäger, die durch ihre Erlebnisse bestätigen können, dass die Jagd mit unserm Partner in Bulgarien ein echt positives Erlebnis ist.

Als seriöses und professionelles Jagdreiseunternehmen steht er voll und ganz hinter seinen Angeboten und Leistungen. Das äußert sich neben der permanenten, persönlichen Erkundung und Prüfung seiner Partnerreviere auch in der Rechtsform seines Betriebs. Er steht als voll haftender Inhaber zu 100% persönlich für das Unternehmen ein.

Vertrauen Sie auf seine Erfahrung vor Ort und Sie werden nicht enttäuscht. Er freut sich, Sie als Jagdgast in Bulgarien begrüßen zu dürfen.

I. PREISE/LEISTUNGEN/PROGRAMME:

EINZELJAGD

6 Reisetage / 5 Übernachtungen / 4 Jagdtage

	1 Jäger	ab 2 Jäger
Preis pro Jäger	1.990 €	1.790 €
Verlängerungstag	390 €	340 €
<hr/>		
Nichtjagende Begleitung – 750 €, Verlängerungstag – 150 €		

EINZELJAGD in den Revieren Izvora, Kormissosch, Rossitsa und Tervel

5 Reisetage / 4 Übernachtungen / 3 Jagdtage

	1 Jäger	ab 2 Jäger
Preis pro Jäger	1.890 €	1.690 €
Verlängerungstag	450 €	390 €

Nichtjagende Begleitung – 800 €, Verlängerungstag – 200 €

EINZELJAGD in den Revieren Iskar, Studen Kladenets, Voden

5 Reisetage / 4 Übernachtungen / 3 Jagdtage

	1 Jäger	ab 2 Jäger
Preis pro Jäger	2.090 €	1.850 €
Verlängerungstag	490 €	420 €

Nichtjagende Begleitung – 840 €, Verlängerungstag – 210 €

Im Preis enthalten:

- ✓ alle Papiere, Einladung, Waffeneinfuhrgenehmigung, CITES- u. Exportpapiere etc.
- ✓ Abholung am Flughafen vom Dolmetscher
- ✓ Unterkunft im DZ mit Vollverpflegung
- ✓ alle warmen und alkoholfreien Getränke
- ✓ Jagdführung 1:1
- ✓ Geländewagen während der Jagd mit allen Kilometern im Revier
- ✓ bulgarische Jagdlizenz und Versicherung
- ✓ alle Dolmetscherleistungen während des ganzen Aufenthaltes
- ✓ Vorpräparation und Bewertung der Trophäen



„Traumhirsch weidgerecht zur Strecke gelegt!“



„Gewaltiger Hirsch mit über 13 kg!“

Im Preis nicht enthalten:

- Flugkosten nach Bulgarien (Sofia, Varna, Burgas, Plovdiv)
- Transfer Flughafen – Revier – Flughafen (0,90 € pro km und Fahrzeug)
- Zusätzliche Pirsch am An-/Abreisetag – 110 € (140 € in den Revieren Izvora, Kormissosch, Rossitsa, Tervel, Iskar, Studen Kladenets und Voden)
- Abschussgebühren
- Leihwaffe – 40 € pro Tag + Munition nach Preis und Verbrauch
- EZ-Zuschlag (je nach Revier 30 €/35 € pro Nacht pro Person)
- alkoholische Getränke, Trinkgelder, persönliche Ausgaben

Arrangementkosten für die DRÜCKJAGD auf Anfrage!

Achtung: Aufgrund der ASP-Situation werden momentan keine Drückjagden durchgeführt!

ABSCHUSSGEBÜHREN:

a) HOCHWILD

ROTWILD – Cervus Elaphus L.

Jagdzeit Rothirsch 01.09.- 31.01.; Kahlwild 01.10.- 31.12.

Rothirschtrophäe / Geweihgewicht mit dem oberen Kiefer

Spieß	100 €	
bis 3,990 kg	400 €	
ab 4,000 kg	600 €	+ 3 € / 10 g
ab 5,000 kg	900 €	+ 5 € / 10 g
ab 6,000 kg	1.400 €	+ 6 € / 10 g
ab 7,000 kg	2.000 €	+ 8 € / 10 g
ab 8,000 kg	2.800 €	+ 10 € / 10 g
ab 9,000 kg	3.800 €	+ 12 € / 10 g
ab 10,000 kg	5.000 €	+ 30 € / 10 g
ab 11,000 kg	8.000 €	+ 40 € / 10 g
ab 12,000 kg	12.000 €	+ 80 € / 10 g

Abschussgebühren für die Reviere im Nordosten Cherni Lom, Seslav, Tutrakan, Preslav, Shumen, Novi Pazar, Palamara, Scherba und Tervel

Spieß	200 €	
bis 3,990 kg	600 €	
ab 4,000 kg	700 €	+ 3 € / 10 g
ab 5,000 kg	1.000 €	+ 5 € / 10 g
ab 6,000 kg	1.500 €	+ 6 € / 10 g
ab 7,000 kg	2.100 €	+ 9 € / 10 g
ab 8,000 kg	3.000 €	+ 10 € / 10 g
ab 9,000 kg	4.000 €	+ 12 € / 10 g
ab 10,000 kg	5.200 €	+ 31 € / 10 g
ab 11,000 kg	8.300 €	+ 42 € / 10 g
ab 12,000 kg	12.500 €	+ 80 € / 10 g

Trophäen mit über 230 CIC-Punkten werden mit 10 % Preiszuschlag berechnet.

Anschweißen Rothirsch – 50 % des Preises der gebuchten Trophäe.

Abschuss / Anschweißen Tier – 150 €

Abschuss / Anschweißen Kalb – 100 €

Abschussgebühren für die Reviere Zentral-Cherni Lom, Elenovo, Gradishte, Voden, Rossitsa und Kormissosch, auf Anfrage!



„Kapitalhirsch vor Jagdhaus zur Strecke gelegt!“



„Zwei brave Recke aus dem Nordosten Bulgariens!“

DAMWILD – Cervus Dama L.

Jagdzeit Damhirsch 01.09.- 31.01.; Kahlwild 01.10.- 31.12.
Damhirschtrophäe / Geweihgewicht mit dem oberen Kiefer

Spießler	100 €	
bis 2,000 kg	400 €	
ab 2,000 kg	400 €	+ 2 € / 10 g
ab 2,500 kg	500 €	+ 4 € / 10 g
ab 3,000 kg	700 €	+ 10 € / 10 g
ab 3,500 kg	1.200 €	+ 16 € / 10 g
ab 4,000 kg	2.000 €	+ 30 € / 10 g

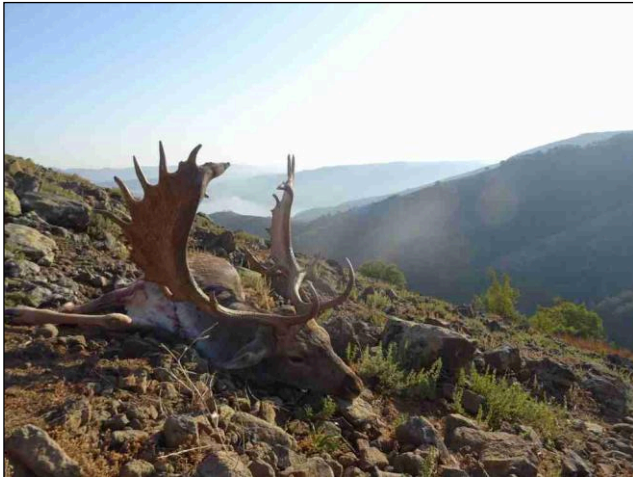

„Die Damhirschjagd in Bulgarien hat ein gewisses Bergjagd-Feeling!“

Trophäen mit über 200 CIC-Punkten werden mit 10 % Preiszuschlag berechnet.

Anschweißen Damschaufler – 50 % des Preises der gebuchten Trophäe.

Abschuss / Anschweißen Tier – 100 €

Abschuss / Anschweißen Kalb – 100 €

Abschussgebühren für die Reviere Studen Kladenets, Eledzhik, Iskar und Tervel auf Anfrage!

REHWILD – Capreolus Capreolus L.

Jagdzeit Rehbock 01.05. - 31.10.

Jagdzeit Ricke/Kitz 01.10. - 31.10

Rehbocktrophäe / Gehörngewicht mit dem oberen Kiefer und Zähne abzüglich 90 g

bis 200 g	150 €	
ab 200 g	150 €	+ 1 € / 1 g
ab 250 g	200 €	+ 2 € / 1 g
ab 300 g	300 €	+ 4 € / 1 g
ab 350 g	500 €	+ 8 € / 1 g
ab 400 g	900 €	+ 15 € / 1 g



„Rehbock mit über 400 g aus dem Revier Tschepino!“



„Doppeltes Weidmannsheil nach einer Abendpirsch!“

Anschweißen Rehbock – 200 €

Trophäen mit über 150 CIC-Punkten werden mit 10 % Preiszuschlag berechnet.

Abschuss/Anschweißen Ricke / Kitz – 50 €

MUFFELWILD – Ovis Musimon Pall.

Jagdzeit Muffelwidder - ganzjährig

Jagdzeit Schaf/Lamm 31.10.- 31.01.

Muffelwidder / durchschnittliche Schneckenlänge in cm

bis 40,00 cm	400 €	
ab 40,00 cm	400 €	+ 20 € / 1 cm
ab 50,00 cm	600 €	+ 20 € / 1 cm
ab 60,00 cm	800 €	+ 50 € / 1 cm
ab 70,00 cm	1.300 €	+ 120 € / 1 cm
ab 80,00 cm	2.500 €	+ 200 € / 1 cm



„Muffelwidder kommen in vielen Revieren Bulgariens vor!“

Trophäen mit über 230 CIC-Punkten werden mit 10 % Preiszuschlag berechnet.

Anschweißen Muffelwidder – 50 % des Preises der gebuchten Trophäe.

Trophäen mit über 230 CIC-Punkten werden mit 10 % Preiszuschlag berechnet.

Abschuss/Anschweißen Schaf – 100 € / Lamm – 50 €

SCHWARZWILD – Sus Scrofa L.

Ansitzjagd : Jagdzeit – ganzjährig

Keiler /Waffenlänge in cm

bis 13,9 cm	300 €	
ab 14,0 cm	400 €	+ 10 € / 1 mm
ab 16,0 cm	500 €	+ 10 € / 1 mm
ab 18,0 cm	700 €	+ 15 € / 1 mm
ab 20,0 cm	1.000 €	+ 30 € / 1 mm
ab 22,0 cm	1.600 €	+ 60 € / 1 mm



„Dank des treuen Schweißhundes, wurde dieser Brocken gefunden!“



„Dieser Keiler wurde während der Hirschbrunft erlegt!“

Trophäen mit über 125 CIC-Punkten werden mit 10 % Preiszuschlag berechnet.

Anschweißen Keiler – 500 €

Abschuss / Anschweißen Bache – 500 €

Abschuss / Anschweißen Überläufer – 100 €

Abschuss / Anschweißen Frischling – 50 €

Abschussgebühren für die Reviere Kormissosch und Studen Kladenets auf Anfrage!

GAMSWILD – Rupicapra Rupicapra

Jagdzeit Bock 01.12. - 15.01. und 10.04.- 10.05.

Jagdzeit Geiß 15.09.- 31.10.

bis 80 CIC	1.200 €	
ab 80 CIC	1.200 €	+ 50 € / 1 CIC
ab 85 CIC	1.450 €	+ 50 € / 1 CIC
ab 90 CIC	1.700 €	+ 50 € / 1 CIC
ab 95 CIC	1.950 €	+ 80 € / 1 CIC
ab 100 CIC	2.350 €	+ 200 € / 1 CIC



„Der Balkangams ist eine eigene Unterart des Gamswildes!“

Anschweißen Geiß – 800 €

Anscheißen Bock – 1.300 €

Fehlschuss – 200 €

AUERHAHN – Tetrao Urogallus L.

Jagdzeit 15.04.- 15.05.

Abschuss Hahn – 2.000 € (Revier Kormissosch – 3.000 € und Izvora – 2.200 €)

Angeschweißter Hahn – 1.200 €

Fehlschuss – 500 €



„Starker Urhahn aus den Rhodopen!“



„Ergebnis einer Morgenpirsch auf Auerhahn und Rehbock!“



TIBETIAN YAK – Bos Mutus P.

Jagdzeit Bulle – ganzjährig

Kuh und Kalb – 01.09. – 30.10.

Abschuss Bulle und Kuh – 2.000 € (für 2026 keine Bullen freigegeben!)

Angeschweißt – 100 % der Abschussgebühr!

WISENT – Bison Bonasus L.

Jagdzeit Bulle – ganzjährig

Preis auf Anfrage!

Wilder Truthahn – Meleagris Gallopavo

Jagdzeit – 01.10. – 28.02.

Abschuss / Anschweißen – 150 €

b) RAUBWILD – ganzjährig

1. Wolf – 500 € (Bukovets, Kormissosch, Rossitsa, Sondite und Varbitsa – 1.000 €)
2. Fuchs – 50 € (+ 50 € Abhäuten)
3. Schakal – 50 € (+ 50 € Abhäuten)
4. andere – 50 € (+ 50 € Abhäuten)

c) NIEDERWILD

	Jagdzeit
Hase	01.10.- 31.12./ - 30 €
Fasane	01.10.- 31.01./ - 10 €
Wildente	01.09.- 31.01./ - 6 €
Wildgans	01.09.- 31.01./ - 20 €
Reb-, Steinhuhn	01.10.- 30.11./ - 20 €
Waldschnepfe	15.08.- 28.02./ - 20 €
Turteltaube	15.08.- 31.12./ - 3 €
Wachtel	15.08.- 31.10./ - 3 €

d) DECKEN und SCHWARTEN

Rot- und Damhirsch sowie Keiler (über 100 kg aufgebrochen), Wisent und Yak – 150 €

Alle anderen – 100 €

(Im Preis ist Abziehen und Einsalzen inbegriffen)

e) TRANSPORTKOSTEN FÜR TROPHÄEN

Rothirsch Einzeltransport – 350 €

Rothirsch Gruppentransport – 200 €

Damschaufler Einzeltransport – 200 €

Damschaufler Gruppentransport – 120 €

Die Abschussgebühren für die Reviere Iskar, Izvora, Kormissosch, Palamara, Pravets, Rossitsa, Studen Kladenets und Voden auf Anfrage!

II. ZAHLUNGSBEDINGUNGEN:

- 1) Bei Anmeldung ist eine Anzahlung in Höhe von 50 % des gebuchten Jagdarrangements sowie die Vermittlungsgebühr Ihres Jagdbüros zu bezahlen. Die Schlusszahlung der Aufenthaltskosten sind 8 Wochen vor Reiseantritt fällig. Die Endabrechnung und Zahlung der Abschussgebühren erfolgt, unter Abzug der Anzahlung, nach der Jagd über unser Büro!

2) STORNOGEBÜHREN:

Für eine verbindlich gebuchte und bestätigte Jagdreise berechnet der Veranstalter folgende Stornogebühren:

Bis	90 Tage vor Reiseantritt	50 % aus Jagdarrangement
unter	90 Tage vor Reiseantritt	100 % aus Jagdarrangement

Generell gilt: Geleistete Zahlungen werden nicht zurückgezahlt!

Wir empfehlen daher dringend den Abschluss einer Reiserücktrittskosten-Versicherung!

Sämtliche sonstigen für die bestätigte Buchung angefallenen Kosten (z. B. Flugarrangement) werden bei Stornierung grundsätzlich in Höhe des Anfalls berechnet.

Die Vermittlungsgebühr verfällt in jedem Fall!

- 3) Dringend empfehlen wir den Abschluss einer Reiserücktrittskosten- (innerhalb von 14 Tagen nach Erhalt unserer Buchungsbestätigung!) und Reisekranken- sowie einer Gepäckversicherung; Unterlagen erhalten Sie durch Ihren Jagdvermittler Dr. Lechner Profi-Jagdreisen.

III. ALLGEMEINES:

- 1) Bitte geben Sie uns bereits bei Buchung bekannt, wie viele Abschüsse in welcher Wildart und in welcher Stärke Sie tätigen wollen.
- 2) Für die Jagd in Bulgarien können Sie die gleichen Waffen verwenden, wie in Deutschland auf vergleichbares Wild.
- 3) Staatsangehörige der Bundesrepublik Deutschland benötigen für die Einreise nur einen gültigen Reisepass oder Personalausweis. Rück- oder Weiterreise-Ticket muss ebenfalls vorhanden sein. Für die Ein- bzw. Ausfuhr von Jagdwaffen und der dazugehörigen Munition erhalten Sie die notwendige Genehmigung bei der Einreise am Grenzübergang. Bitte nehmen Sie Ihre Waffenbesitzkarte **und den gültigen Europäischen Feuerwaffenpass mit!**
- 4) Bei der Abrechnung/Bewertung der Trophäe muss der Jagdgast eine Abweichung von +/- 15% der gebuchten Trophäenstärke (Größe in cm, Punkte, g/kg etc.) akzeptieren. Ausnahme beim Keiler.



„Damschauer erlegt in den Bergen des Balkan!“



„Das Rotwild auf der Freifläche zur Äsung!“

- 5) Seit 01.01.2026 ist die Währung in Bulgarien Euro.
- 6) Die Landessprache ist Bulgarisch. Deutsch, Englisch und Französisch wird zumindest in den Hotels verstanden. Verständigungsschwierigkeiten gibt es keine, da Sie während Ihres gesamten Aufenthaltes von einem deutschsprachigen Reiseleiter/Dolmetscher betreut werden.
- 7) Eventuelle Reklamationen sind an Ort und Stelle in Bulgarien in einem Protokoll festzuhalten, vom Kunden und vom Veranstalter zu unterschreiben, ansonsten werden Reklamationen von uns nicht angenommen.
- 8) Wird bei den Gruppenarrangements die erforderliche Mindestteilnehmerzahl nicht erreicht, sind wir berechtigt, die gebuchte und bestätigte Jagdreise auch kurzfristig abzusagen.

- 9) Die Trophäen werden nach der Jagd zugeschickt, sobald die Endabrechnung beglichen wurde.
- 10) Die Trophäen bleiben bis zur vollständigen Bezahlung der Schlussrechnung Eigentum des Veranstalters/Reviers.

IV. HINWEISE:

1. Die Trophäen von Rothirsch, Damschaufler und Rehbock werden 24 Stunden nach dem Abkochen und Reinigen gewogen. Als Bemessungsgrundlage für die Abschussgebühr bei Rot-, und Damhirsch gilt das Geweihgewicht mit ganzem Schädel einschließlich Oberkiefer ohne Abzüge, bei Rehbock abzüglich 90 Gramm. Die Abschussgebühr beim Muffelwidder wird anhand der mittleren Schlauchlänge beider Schneckens, an den Außenseiten gemessen, ermittelt. Bei Keilern wird zur Ermittlung der Waffenlänge die durchschnittliche Länge beider Gewehre genommen.
2. Sollte eine Trophäe vor Ablauf der 24-Stunden-Frist gewogen werden, werden vom Gewicht 5 % wegen Feuchtigkeit abgezogen. Sollte der Jäger während der letzten Pirsch einen Trophäenträger erlegen, so muss das vor Ablauf der 24-Stunden-Frist ermittelte Gewicht ohne Abzug anerkannt werden. Dies gilt auch für eine vorzeitige Abreise aus dem Revier.
3. Bei der Buchung einer bestimmten Trophäenstärke wird vom Revier eine Abweichung bis 15% zugelassen. Das gilt nicht für den Keiler.
4. Sollte durch die Schuld des Berufsjägers eine Trophäe erlegt werden, die um mehr als +/- 15% die gebuchte Trophäenstärke überschreitet, dann darf der Jagdgast die Trophäe nicht akzeptieren und weiter auf die von ihm gewünschte Trophäe jagen.
5. Trophäen, die Nationalrekord sind, bleiben im Land. Der Jagdgast hat 30 % vom Wert laut Preisliste zu zahlen und erhält spätestens 3 Monate nach Abschluss der Jagd eine Kopie der Trophäe.

V. ÜBER BULGARIEN:

Lage und Größe

Bulgarien liegt auf der Balkanhalbinsel, wobei der Balkan ein fast 600 km langes, bis beinahe 2.400 m aufsteigendes Gebirge ist, das Süden und Norden des Landes trennt. Bulgarien nimmt die östliche Mitte der gesamten Balkanhalbinsel ein. Es grenzt an 5 Länder und ans Schwarze Meer nach Osten. Die Nachbarländer sind Serbien und Mazedonien nach Westen, Rumänien nach Norden und die Türkei und Griechenland nach Süden. Bulgarien umfasst knapp 111.000 qkm und ist damit etwas größer als Bayern und Baden-Württemberg zusammen und gut zweieinhalb Mal so groß wie die Schweiz.

Gelände

Das wichtigste der 16 Gebirge Bulgariens ist das Balkangebirge (Stara Planina) mit dem Botev als höchstem Gipfel und mit 32 Pässen, darunter dem bekannten Schipkapass. Nördlich des Balkans beginnt die Donauebene, südlich die Hochebene von Sofia, das „Tal der Rosen“ und die Thrakische Ebene. Im Westen und Süden bilden den Abschluss die Vitoscha mit dem 2.290 m hohen Tscherni Wrach (Schwarzer Gipfel), das Rilagebirge, das

mit Mussala (2.925 m) den höchsten Gipfel der Balkanhalbinsel besitzt, der Pirin mit dem Wichren (2.915 m), die 1.604 m hohe Sredna Gora, sowie die Rhodopen mit dem Goljam Perelik (2.191 m). 27,6 % Bulgariens sind gebirgig, 41 % hügelig und 31,4 % flach. Die Wälder sind 27 % des Landes. Neben der Donau als Nordgrenze fließen der Iskar 368 km und die Marica (322 km) vom Rilagebirge durch Bulgarien. Zehn Nebenflüsse (dazu den Iskar) hat die Donau, über die sieben Flüsse ins Schwarze Meer münden.

Ein Großteil des Landes ist mit fruchtbaren Böden (Schwarzerde, braune und graue Walderde) bedeckt. Landwirtschaftlich genutzt wird etwas mehr als ein Drittel der Gesamtfläche, am intensivsten die ursprünglichen Steppengebiete im Norden und Nordosten (Donaubene und Dobrudza), die zu Kornkammern des Landes geworden sind. Die Pflanzen- und Tierwelt weist ebenfalls die Grenz- und Übergangscharakter Bulgariens hin. Nördlich des Balkans und in den Gebirgsregionen herrscht eine Mitteleuropäische Vegetation vor und im Süden wird immer mehr Mediterran. Ganz im Süden kommt Ölbaum, Myrte, Zypresse und immergrünes Eichenbuschwerk vor. 25 % vom Wald sind Nadelwälder vor allem im Pirin- und im Rilagebirge (Fichten, Tannen, Lärchen). Den größten Teil nehmen die Laubwälder ein.

Klima

Bulgarien hat gemäßigtes Kontinentalklima mit Anklängen ans Mittelmeerklima. Niederschläge fallen sehr unterschiedlich um die 635 mm im Jahr. Die vier Jahreszeiten sind deutlich abgezeichnet. Mittlere Tagestemperaturen (Celsius) im Lande:

	JAN	FEB	MAR	APR	MAI	JUN	JUL	AUG	SEP	OKT	NOV	DEZ
Max.	2.8	5.1	11.4	16.8	20.7	25.4	27.1	26.0	22.1	17.4	9.1	4.4
Min.	-3.0	-3.9	0.8	6.3	10.2	13.5	15.6	14.9	11.3	7.9	2.5	-2.1

Bevölkerung

Bulgarien hat ca. 7,9 Millionen Einwohner. Bevölkerungsdichte ca. 71,2 Menschen je Quadratkilometer (Deutschland ca. 229, Österreich ca. 86, Schweiz ca. 154). Orthodoxe Christen sind 85 %, Muslime – 13 %, andere 2 %. 88% der Gesamtbevölkerung sind Bulgaren, 8% sind Türken, 2 % sind Zigeuner und 2 % sind Rumänen, Armenier und andere Nationalitäten.



„Der graue Räuber liegt!“



„Ein Jägertraum aus Nordost-Bulgarien!“

Preis- und Programmänderungen vorbehalten.

Stand: 7. Januar 2026

Weitere Informationen sowie detaillierte Angebote auf Anfrage!
 (Auch Flugangebote, evtl. Visum, Hilfe bei Waffen- und Trophäeneinfuhr)
Kontaktieren Sie uns!

Weitere Jägerträume!



56

JAGDPROGRAMME in allen Jagdländern der Erde!

Alaska	Namibia
Argentinien	Nepal
Arktis	Neuseeland
Aserbaidshjan	Österreich
Australien	Pakistan
Benin	Polen
Bulgarien	Portugal
Deutschland	Rumänien
England	Russland
Estland	Sambia
Finnland	Schottland
Grönland	Schweden
Iran	Serbien
Irland	Sibirien
Island	Simbabwe
Kamerun	Slowakei
Kamtschatka	Slowenien
Kanada	Spanien
Kasachstan	Südafrika
Kirgisien	Tadschikistan
Kroatien	Tansania
Lettland	Tschechien
Litauen	Türkei
Mauritius	Uganda
Mazedonien	Ukraine
Mexiko	Ungarn
Mongolei	USA
Mosambik	Weißrussland

Unsere Jagdreisen sind nach Ihren persönlichen Wünschen „maßgeschneidert“

- individuelle Einzelreisen
- Gruppenreisen, auch für „Zubucher“
- viele Kombinationen für Familien – und Jagdurlaub

200

JAGDKOMBINATIONEN auf alles Wild in aller Welt!

Alpensteinbock	Maralhirsch
Antilopen	Moschusochse
Argali	Mufflon
Auerhahn	Murmeltier
Banteng	Niederwild
Bezoar	Nyala
Birkhahn	Oryx
Bison	Pronghorn
Blauschaf	Puma
Bongo	Rehwild
Braunbär	Rothirsch
Dallschaf	Rothuhn
Damhirsch	Rusahirsch
Dickhornschaft	Sable
Eisbär	Savannenbüffel
Eland	Schneeziege
Elch	Schwarzbär
Elefant	Schwarzwild
Flugwild	Sib. Rehbock
Flusspferd	Sib. Schneeschaf
Gams	Sib. Steinbock
Gazellen	Sikahirsch
Gepard	Sind – Steinbock
Giraffe	Sitatunga
Haselhahn	Stone Sheep
Iberischer Steinbock	Thar
Kaffembüffel	Tur
Karibu	Waldbüffel
Kamtschatkabär	Walross
Krokodil	Wapiti
Kudu	Warzenschwein
Leopard	Wasserbock
Löwe	Wasserbüffel
Luchs	Wisent
Mähnenpringer	Wolf
Marco Polo-Schaf	Zebra

UNSERE GESCHÄFTS-PRINZIPIEN

- **Wir vermitteln** nur absolut legale Jagdreisen, die den nationalen und internationalen Schutzbestimmungen über Jagd und Trophäeneinfuhr entsprechen (WA).
- **Wir vermitteln** nur absolut seriöse, in der Regel von uns selbst getestete Auslandsjagden, deren Veranstalter wir persönlich ebenso kennen, wie deren Revierqualität, Organisation und Erfolgsquote.
- **Wir vermitteln** nur absolut ehrliche Jagdreisen mit besten Erfolgsaussichten – nie aber mit Erfolgsgarantie!
- **Wir vermitteln** nur absolut preisgünstige (nicht immer die billigste) und mit dem Kunden in allen Einzelheiten abgeklärten Jagdreisen.

Unser Ziel ist nicht das schnelle Einzelgeschäft, sondern der zufriedene Dauerkunde!