England

Pirschjagden vom Feinsten!

Der Veranstalter hat über 30 Jahre Jagd- und Wildlifemanagementerfahrung. Es handelt sich um einen Familienbetrieb, der zusammen mit seinen erfahrenen Jagdführern für zufriedene Jagdgäste und viele Stammkunden sorgt. Er jagt auf privatem Farmland und Estates im südwestlichen Teil des Vereinigten Königreiches. Die Reviere haben eine Gesamtgröße von 50.000 acres.



„Ein Lebensbock in typischer Südenglischer Landschaft!“

Beim vorliegenden Angebot handelt es sich um Originalinformationen des ausländischen Veranstalters, die von uns auszugsweise nach bestem Wissen und Gewissen übersetzt wurden.

Überreicht durch Dr. Lechner Profi-Jagdreisen, Rennweg 43, 85435 Erding, Tel. 08122-5044
Geschäftsführer Alexander Lechner ● E-Mail: info@profijagdreisen.de

Seine Spezialität ist das „Deer Stalking“ auf die sechs wichtigsten bei ihm vorkommenden Schalenwildarten.

Hier die Wildarten mit den entsprechenden Revieren:

Wildart	**Reviere**
Rehbock	Wiltshire, Somerset, Dorset und Süd-Gloucestershire
Muntjak	Bedfordshire, Wiltshire und Gloucestershire
Chinesisches Wasserreh	Bedfordshire
Sikahirsch	Dorset
Damhirsch	Dorset, Wiltshire und Gloucestershire
Rothirsch	Devon und Somerset

Seine Rehbockjagden sind Spitzenklasse und genießen weltweit einen guten Ruf! Außerdem bietet er Jagden auf Ringeltauben auf verschiedenen Farmen in Gloucester an.

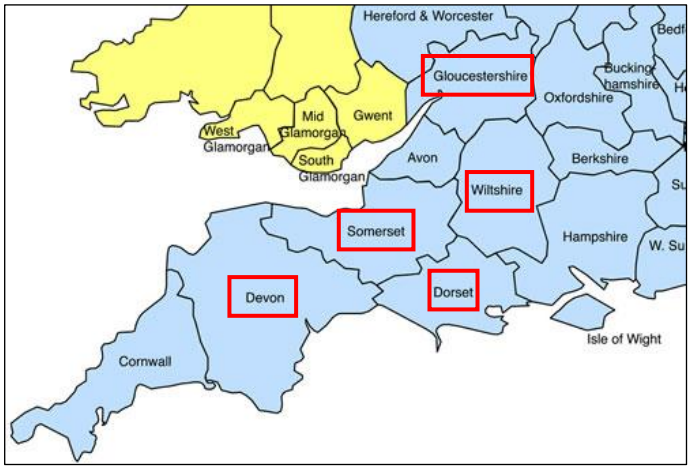



„Anspruchsvolle Pirschjagd erfordert oft schwierige Schüsse!“

I. JAGDTERMINE:

Rehbock	1. April - 31. Oktober
Rothirsch	1. August – 30. April
Damhirsch	1. August – 30. April
Sikahirsch	1. August – 30. April
Muntiak	-ganzjährig-
Chin. Wasserreh	1. November – 31. März





„In dieser Landschaft lässt sich gut pirschen!“

II. PREISE/LEISTUNGEN/PROGRAMME:

1. Jagdkosten:

- Führungsgebühr 1x1 (inkl. Leihwaffe) — 240 £ / Tag
- Unterkunft inkl. Halbpension — Auf Anfrage
- Waffeneinfuhr: aufgrund des Brexits ist die Waffeneinfuhr zu kompliziert, sodass dieser Outfitter nur noch die Jagd mit Leihwaffen anbietet
- Trophäenpräparation mit Veterinärzertifikat — 50 £ / Trophäe + Versandkosten
- angeschweißter Bock — Gilt als erlegt
- Flughafentransfer, z. B. ab/bis Heathrow — ca. ab 400 £

2. Abschussgebühren:

REHBOCK	
bis – 299 g	1,25 £ / Gramm
300 – 399 g	1,50 £ / Gramm
400 – 449 g	2,00 £ / Gramm
450 – 499 g	2,50 £ / Gramm
500 – 549 g	2,80 £ / Gramm
550 – 599 g	3,00 £ / Gramm
600 g und mehr	5,00 £ / Gramm

Die Bewertung der Trophäe erfolgt mit ganzem Schädel abzüglich 90 Gramm.





„Hochkapitale Böcke aus dem Südwesten Englands! Jägerträume!“

MUNTJAK

Pauschalpreis für jeden Muntjakbock unter 6 cm Hornlänge	250 £
Pauschalpreis für jeden Muntjakbock über 6 cm Hornlänge	50 £ / cm
Pauschalpreis für jeden Muntjakbock über 10 cm Hornlänge	900 £ Gold Medaille
	750 £ Silber Medaille
	600 £ Bronze Medaille
Muntjakgeiß	100 £





„Der Muntjak – eine große Rarität aus Südostasien!“

CHINESISCHES WASSERREH

Geiß 250 £

Medaillen Böcke:

Gold 1.000 £; Silber 900 £; Bronze 800 £

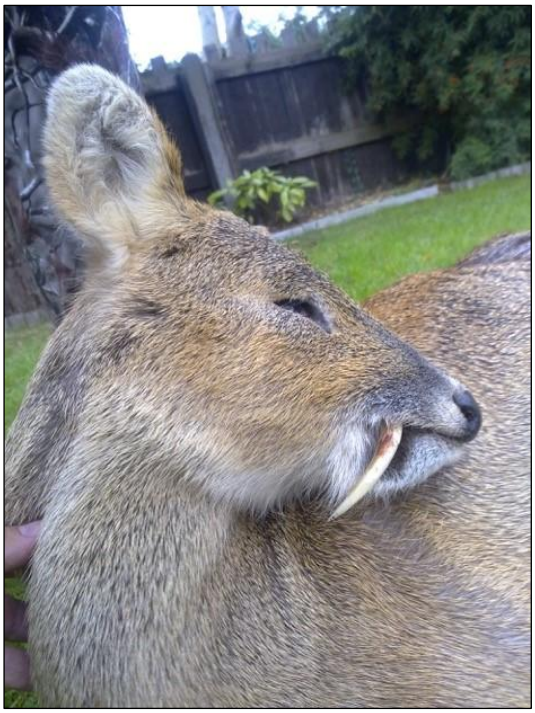



„Seltene Trophäe aus Ostasien! Selbst dort rar geworden!“

DAMHIRSCH

Repräsentative Trophäe ohne Medaille = 750 £
1.500 £ für eine Bronze-Med., 2.000 £ für Silber-Med. und 2.500 £ für eine Gold- Medaille





„Diese beachtlichen Schaufler können sich sehen lassen!“

SIKAHIRSCH

Repräsentative Trophäe ohne Medaille = 750 £
1.200 £ für eine Bronze-Med., 1.600 £ für Silber-Med. und 2.000 £ für eine Gold- Medaille







„Südengland ist auch ein optimaler Lebensraum für das Sikawild! Den zielstrebigen Jäger erwarten starke Trophäen!“

ROTHIRSCH

Die Abschussgebühren werden nach den Enden (10 bis 26 points) berechnet. 200 £ pro Ende/point.







„Das englische Rotwild ist für seine Endenfreudigkeit bekannt!“

III. ZAHLUNGSBEDINGUNGEN:

1. Bei Anmeldung sind die Tagessätze, Übernachtung sowie die Jagdlizenz fällig. Bei Stornierung erfolgt hier keine Rückzahlung. Ebenso ist die Vermittlungsgebühr Ihres Jagdvermittlungsbüros fällig. Die Zahlung aller Nebenkosten, Getränke und zusätzliche Mahlzeiten, erfolgt direkt vor Ort. Die Zahlung der Abschussgebühren erfolgt nach der Jagd über Dr. Lechner Profi-Jagdreisen.

2. Bei der Abrechnung/Bewertung der Trophäen muss der Jagdgast eine Abweichung von +/- 15% der gebuchten Trophäenstärke (Größe in cm, Punkte, g/kg, etc.) akzeptieren.

3. Die Trophäen bleiben bis zur vollständigen Bezahlung der Schlussrechnung Eigentum des Veranstalters/Reviers.

4. Stornogebühren:
   Für eine verbindlich gebuchte und bestätigte Jagdreise erfolgt bei Stornierung keine Rückzahlung auf die geleisteten Zahlungen.

IV. ALLGEMEINES:

A. Waffen

Waffeneinfuhr: aufgrund des Brexits ist die Waffeneinfuhr zu kompliziert, sodass dieser Outfitter nur noch die Jagd mit Leihwaffen anbietet

B. Reiseformalitäten

1) Seit dem Brexit ist ein gültiger Reisepass Pflicht.

2) Seit dem 2. April 2025 benötigen Besucher aus europäischen Ländern eine elektronische Einreisegenehmigung (ETA) für Großbritannien und Nordirland. Diese ist zwei Jahre gültig und kostet 16 Pfund (ca. 19 Euro) pro Antrag.

3) Da mittlerweile alle Flughäfen in England und Schottland den Transport von Waffen und Munition verweigern, wird dringend empfohlen auf eine Leihwaffe zurückzugreifen.

C. Sonstiges

1) Landes- und Fremdwährung können in beliebiger Höhe ein- und ausgeführt werden.
2) An Sonntagen kann auch gejagt werden.

Preis- und Programmänderungen vorbehalten. Stand: 22. September 2025

Weitere Informationen sowie detaillierte Angebote auf Anfrage!
(Auch Flugangebote, evtl. Visum, Hilfe bei Waffen- und Trophäeneinfuhr)
Kontaktieren Sie uns!

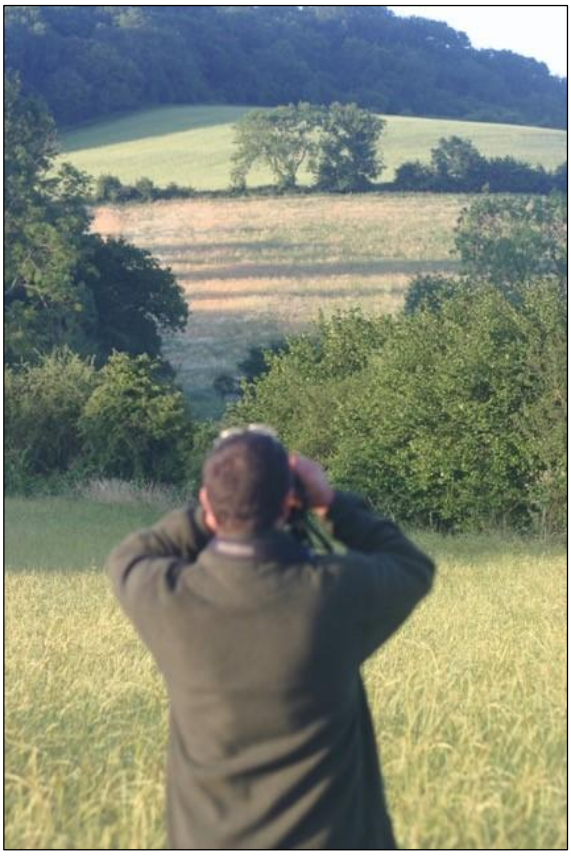

„Erst Abglasen, dann anpirschen!“



„Südenglische Böcke der Spitzenklasse!“





„Verschiedene Unterkünfte stehen in den einzelnen Revieren zur Verfügung!“





Weitere Jägerträume!

56
JAGDPROGRAMME
in allen Jagdländern der Erde!

Alaska	Namibia
Argentinien	Nepal
Arktis	Neuseeland
Aserbaidschan	Österreich
Australien	Pakistan
Benin	Polen
Bulgarien	Portugal
Deutschland	Rumänien
England	Russland
Estland	Sambia
Finnland	Schottland
Grönland	Schweden
Iran	Serbien
Irland	Sibirien
Island	Simbabwe
Kamerun	Slowakei
Kamtschatka	Slowenien
Kanada	Spanien
Kasachstan	Südafrika
Kirgisien	Tadschikistan
Kroatien	Tansania
Lettland	Tschechien
Litauen	Türkei
Mauritius	Uganda
Mazedonien	Ukraine
Mexiko	Ungarn
Mongolei	USA
Mosambik	Weißrussland

Unsere Jagdreisen sind nach Ihren persönlichen Wünschen „maßgeschneidert“

- individuelle Einzelreisen
- Gruppenreisen, auch für „Zubucher“
- viele Kombinationen für Familien – und Jagdurlaub

200
JAGDKOMBINATIONEN
auf alles Wild in aller Welt!

Alpensteinbock	Maralhirsch
Antilopen	Moschusochse
Argali	Mufflon
Auerhahn	Murmeltier
Banteng	Niederwild
Bezoar	Nyala
Birkhahn	Oryx
Bison	Pronghorn
Blauschaf	Puma
Bongo	Rehwild
Braunbär	Rothirsch
Dallschaf	Rothuhn
Damhirsch	Rusahirsch
Dickhornschaf	Sable
Eisbär	Savannenbüffel
Eland	Schneeziege
Elch	Schwarzbär
Elefant	Schwarzwild
Flugwild	Sib. Rehbock
Flusspferd	Sib. Schneeschaf
Gams	Sib. Steinbock
Gazellen	Sikahirsch
Gepard	Sind – Steinbock
Giraffe	Sitatunga
Haselhahn	Stone Sheep
Iberischer Steinbock	Thar
Kaffernbüffel	Tur
Karibu	Waldbüffel
Kamtschatkabär	Walross
Krokodil	Wapiti
Kudu	Warzenschwein
Leopard	Wasserbock
Löwe	Wasserbüffel
Luchs	Wisent
Mähnenspringer	Wolf
Marco Polo-Schaf	Zebra

UNSERE GESCHÄFTS-PRINZIPIEN

- **Wir vermitteln** nur absolut legale Jagdreisen, die den nationalen und internationalen Schutzbestimmungen über Jagd und Trophäeneinfuhr entsprechen (WA).
- **Wir vermitteln** nur absolut seriöse, in der Regel von uns selbst getestete Auslandsjagden, deren Veranstalter wir persönlich ebenso kennen, wie deren Revierqualität, Organisation und Erfolgsquote.
- **Wir vermitteln** nur absolut ehrliche Jagdreisen mit besten Erfolgsaussichten – nie aber mit Erfolgsgarantie!
- **Wir vermitteln** nur absolut preisgünstige (nicht immer die billigste) und mit dem Kunden in allen Einzelheiten abgeklärten Jagdreisen.

Unser Ziel ist nicht das schnelle Einzelgeschäft, sondern der zufriedene Dauerkunde!