Mauritius

Jagd in Kombination mit Traumurlaub!

Unser Veranstalter verfügt über ein 4.000 ha großes Jagdgebiet im Südwesten der Insel bei Bel Ombre zwischen Bergen und Flüssen, Wasserfällen, grünen Ebenen und Wäldern – ein tropisches Paradies! Sie können hier auf den einzigartigen Java-Rusahirsch jagen, der im Jahr 1639 von einem Holländer von den indonesischen Java-Inseln nach Mauritius „exportiert“ wurde; außerdem können Sie auf Schwarzwild und auch auf Fasane und Niederwild jagen oder Fischen gehen. Der Veranstalter holt Sie selbstverständlich vom Hotel ab und bietet beste Betreuung vor Ort – unter anderem können Sie hier auch auf Sauen mit Hunden jagen.



Beim vorliegenden Angebot handelt es sich um Originalinformationen des ausländischen Veranstalters, die von uns auszugsweise nach bestem Wissen und Gewissen übersetzt wurden.

Überreicht durch Dr. Lechner Profi-Jagdreisen, Rennweg 43, 85435 Erding, Tel. 08122-5044
Geschäftsführer Alexander Lechner ● E-Mail: info@profijagdreisen.de

I. JAGDTERMINE:

Die Jagdzeit auf Java-Rusahirsche ist von Juni bis November. Die Brunft ist im Juli und August. Dies ist in Mauritius „Winter“ mit Durchschnittstemperaturen von ca. 26°C und nicht zu viel Regen.





„Herrlicher Ausblick auf den Indischen Ozean!“

II. PREISE / LEISTUNGEN / PROGRAMME:

1. Jagdarrangement:

8 Tage Aufenthalt, 7 Übernachtungen für einen Jäger und eine nichtjagende Begleitperson inkl. Vollpension (All inclusive) und dem Abschuss von einem Gold-Med. Rusahirsch von 30 bis 34 inches, in einem Deluxe 5*-Hotel = **7.620 €**
Dieser Tarif gilt für die Nebensaison (1. Mai – 30. September 2026). Preise für die Hauptsaison und weitere Angebote auf Anfrage!

Angebot für einen Jäger, bei eigener Hotelbuchung:
3.000 € inkl. ein Gold-Med. Rusahirsch 30 bis 34 inches, ein Jagdtag (wenn nötig, ein Reservejagdtag), Jagdführung, Leihwaffe, Munition u. Abholung vom Hotel (sofern das Hotel im Süden oder Südwesten liegt)





„Exklusive Hotels, weiße Sandstrände und türkisfarbenes Meer sind das Urlaubsparadies!“

2. Im Preis enthalten:

- Abholung und Transfer vom/zum Flughafen
- 8 Tage Aufenthalt, 7 Übernachtungen im 5*-Hotel „Deluxe Room“
- All inclusive (3 Mahlzeiten und alle Drinks) während des Aufenthaltes
- Transfer Hotel ins Revier und zurück sowie alle Jagdtransfers mit Geländewagen
- So viele Jagdtage wie für den Jagderfolg notwendig
- Führung durch erfahrenen Berufsjäger sowie die Jagdlizenz

- Verpflegung und Getränke während der Jagd
- Leihwaffen (Blaser R8, Kaliber .30-06) mit Munition
- Feldpräparation der Trophäe
- Die Steuer für den Abschuss eines Rusahirsches

3. Im Preis nicht enthalten:

- Flugkosten
- Versicherungen
- Persönliche Ausgaben und Trinkgelder (es werden min. 100 € empfohlen)
- Zusätzliche Übernachtungen
- Versicherung und Versand der Trophäen
- Evtl. zusätzliche Abschussgebühren
- Kosten für Begleitperson im Revier 100 €/Tag
- Vermittlungsgebühr Dr. Lechner Profi-Jagdreisen: 195 € bei einem Einzeljäger, 140 €/Jäger bei Teilnahme von min. 2 Jägern, 90 € für eine nichtjagende Begleitung



„Braver, alter Abschuss-Rusa!“



„Das Brunftrudel wurde von den Jägern angepirscht!“

4. Sonstige Kosten:

- Abschussgebühr für einen Silber Med. Rusahirsch (20 – 29 inches) = 2.750 €
- Abschussgebühr für einen Abschuss-Rusahirsch (ohne Med.) = 2.000 €
- Angeschweißt und nicht gefunden gilt als erlegt. Zusätzliche Abschussgebühren sind nach Erfolg vor Ort zahlbar!
- Wird ein Rusahirsch über 34 inch. erlegt, werden zusätzlich 1.500 € berechnet. Diese Gebühr entfällt allerdings, sollte der Guide den Hirsch falsch angesprochen haben.
- Abschussgebühr für Schwarzwild (nur Keiler sind frei) oder Jährlingsrusa während der ein oder zwei Jagdtage = 250 €/Stück. Trophäenkeiler über 10 cm + 100 €.
- Kosten für Hochseefischen auf Anfrage!
- Präparationskosten: 150 €/gebleichter Schädel + 200 €/gesalzene Decke. Die Lieferzeit beträgt ca. 6 Monate. Die Frachtkosten sind abhängig vom Lieferort.
- Die Kosten für die Verpackung und das Veterinärzertifikat betragen in jedem Fall 150 €

III. ZAHLUNGSBEDINGUNGEN:

1) Bei Anmeldung ist eine Anzahlung in Höhe von 50 % der Jagdkosten sowie die Vermittlungsgebühr Ihres Jagdvermittlers Dr. Lechner Profi-Jagdreisen zu bezahlen.

2) Die Restzahlung ist spätestens 8 Wochen vor Reiseantritt fällig. Alle Abschuss-/Trophäengebühren sind erst nach Erfolg, vor Ort in € bar oder mit Kreditkarte (+ 5 %) zu zahlen, sofern nicht schon im Preis enthalten.
Im Falle einer erfolglosen Jagd sind insgesamt nur 400 € pro Jagdtag zu entrichten.

3) **Wichtig**: Überweisungen müssen spesenfrei für uns erfolgen. Ansonsten werden die Spesen von Ihrer Zahlung in Abzug gebracht.

STORNOGEBÜHREN: Für eine verbindlich gebuchte und bestätigte Jagdreise berechnen wir folgende Stornogebühren:

Bis	**90 Tage vor Reiseantritt**	**50 % aus Jagdarrangement**
unter	**90 Tage vor Reiseantritt**	**100 % aus Jagdarrangement**

Generell gilt: Geleistete Zahlungen werden nicht zurückgezahlt!
Wir empfehlen daher dringend den Abschluss einer Reiserücktrittskosten-Versicherung!

Sämtliche sonstigen für die bestätigte Buchung angefallenen Kosten (z.B. Flugarrangement) werden bei Stornierung in Höhe ihres Anfalls berechnet.
Die Vermittlungsgebühr der Firma Dr. Lechner Profi-Jagdreisen ist im Falle einer Stornierung generell fällig.



„Der Java-Rusahirsch wird auch Mähnenhirsch genannt!“

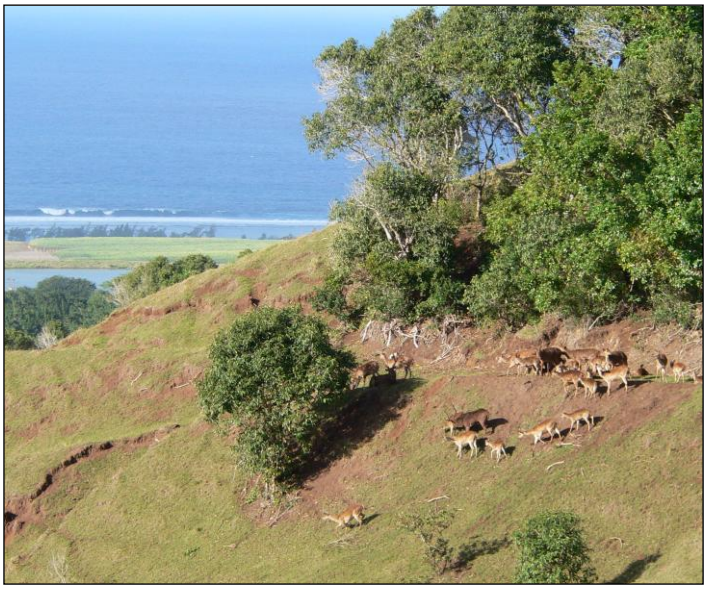

„In diesem schönen Revier erfüllt sich mancher Jägertraum!“

IV. ALLGEMEINES:

A. Waffen:

Geeignete Jagdwaffen (z. B. Blaser R8, Kaliber .30-06 mit Minox Zielfernrohr 2 – 12 x 50) und Munition werden vom Veranstalter zur Verfügung gestellt, da die Waffeneinfuhr strikt verboten ist.

B. Ausrüstung:

Die meisten Jäger nehmen zuviel an Bekleidung mit.

Wir empfehlen folgendes:

- 1 breitkrempigen Hut oder Mütze/Cap
- 1 Paar leichte und eingelaufene Safari-Stiefel
- 1 Paar Tennisschuhe o.ä.
- 4 Paar Socken
- je 3 leichte Jagdhemden und Hosen
- 1 Jacke
- 1 Pullover
- 3 Garnituren Unterwäsche
- 1 gute, kleine Taschenlampe
- Jagdmesser + leichtes Pirschglas

C. Reiseformalitäten:

1) Für die Einreise nach Mauritius benötigen deutsche Staatsangehörige einen Reisepass, der noch mindestens 6 Monate über die Reisedauer hinaus gültig ist. Ein Visum wird nicht benötigt. Für die Buchung benötigen wir eine Kopie Ihres Reisepasses und Jagdscheins. Beides ist im Original auf der Reise mitzuführen.

2) Impfungen sind derzeit keine vorgeschrieben, jedoch ist eine aktuelle Impfung Tetanus/Diphterie/Polio empfehlenswert; weiterhin wird die Impfung gegen Hepatitis A empfohlen. Mauritius ist Malaria-frei!

3) Lassen Sie Ihre Jagdhaftpflicht-Versicherung auf Mauritius oder die ganze Welt ausdehnen.

4) Außerdem empfehlen wir dringend den Abschluss einer Reiserücktrittskostenversicherung (innerhalb von 14 Tagen nach Erhalt unserer Buchungsbestätigung) und Gepäckversicherung; Unterlagen erhalten Sie durch Ihren Jagdvermittler.



„Kombination: Jagd & Urlaub an traumhaften Stränden!“



5) Euro werden als Währung im Zahlungsverkehr (bar) akzeptiert.

6) Die Landessprache von Mauritius ist Englisch, es wird aber auch Französisch gesprochen.

Preis- und Programmänderungen vorbehalten. Stand: 23. Oktober 2025

Weitere Informationen sowie detaillierte Angebote auf Anfrage!
(Auch Flugangebote, evtl. Visum, Hilfe bei Waffen- und Trophäeneinfuhr)
Kontaktieren Sie uns!

Weitere Jägerträume!

56
JAGDPROGRAMME
in allen Jagdländern der Erde!

Alaska	Namibia
Argentinien	Nepal
Arktis	Neuseeland
Aserbaidschan	Österreich
Australien	Pakistan
Benin	Polen
Bulgarien	Portugal
Deutschland	Rumänien
England	Russland
Estland	Sambia
Finnland	Schottland
Grönland	Schweden
Iran	Serbien
Irland	Sibirien
Island	Simbabwe
Kamerun	Slowakei
Kamtschatka	Slowenien
Kanada	Spanien
Kasachstan	Südafrika
Kirgisien	Tadschikistan
Kroatien	Tansania
Lettland	Tschechien
Litauen	Türkei
Mauritius	Uganda
Mazedonien	Ukraine
Mexiko	Ungarn
Mongolei	USA
Mosambik	Weißrussland

Unsere Jagdreisen sind nach Ihren persönlichen Wünschen „maßgeschneidert“

- individuelle Einzelreisen
- Gruppenreisen, auch für „Zubucher“
- viele Kombinationen für Familien – und Jagdurlaub

200
JAGDKOMBINATIONEN
auf alles Wild in aller Welt!

Alpensteinbock	Maralhirsch
Antilopen	Moschusochse
Argali	Mufflon
Auerhahn	Murmeltier
Banteng	Niederwild
Bezoar	Nyala
Birkhahn	Oryx
Bison	Pronghorn
Blauschaf	Puma
Bongo	Rehwild
Braunbär	Rothirsch
Dallschaf	Rothuhn
Damhirsch	Rusahirsch
Dickhornschaf	Sable
Eisbär	Savannenbüffel
Eland	Schneeziege
Elch	Schwarzbär
Elefant	Schwarzwild
Flugwild	Sib. Rehbock
Flusspferd	Sib. Schneeschaf
Gams	Sib. Steinbock
Gazellen	Sikahirsch
Gepard	Sind – Steinbock
Giraffe	Sitatunga
Haselhahn	Stone Sheep
Iberischer Steinbock	Thar
Kaffernbüffel	Tur
Karibu	Waldbüffel
Kamtschatkabär	Walross
Krokodil	Wapiti
Kudu	Warzenschwein
Leopard	Wasserbock
Löwe	Wasserbüffel
Luchs	Wisent
Mähnenspringer	Wolf
Marco Polo-Schaf	Zebra

UNSERE GESCHÄFTS-PRINZIPIEN

- **Wir vermitteln** nur absolut legale Jagdreisen, die den nationalen und internationalen Schutzbestimmungen über Jagd und Trophäeneinfuhr entsprechen (WA).
- **Wir vermitteln** nur absolut seriöse, in der Regel von uns selbst getestete Auslandsjagden, deren Veranstalter wir persönlich ebenso kennen, wie deren Revierqualität, Organisation und Erfolgsquote.
- **Wir vermitteln** nur absolut ehrliche Jagdreisen mit besten Erfolgsaussichten – nie aber mit Erfolgsgarantie!
- **Wir vermitteln** nur absolut preisgünstige (nicht immer die billigste) und mit dem Kunden in allen Einzelheiten abgeklärten Jagdreisen.

Unser Ziel ist nicht das schnelle Einzelgeschäft, sondern der zufriedene Dauerkunde!