

Serbien

Im „Herzen des Balkan“!

Serbien ist ein traumhaftes Jagdland. Der nördliche Teil Serbiens, die Vojvodina, ist überwiegend vom Flachland geprägt, während sich in den zentralen und südlichen Teilen Hügel- und Gebirgslandschaften befinden. Unser Jagdveranstalter verwaltet 17 Jagdreviere mit einer Gesamtfläche von 109.824 ha. Die ausgewählten Jagdreviere weisen einen einzigartigen Wildbestand mit kapitalen Trophäen auf.



„Braver Hirsch aus dem Revier Deliblatska Peščara, erlegt im September zur Brunft!“

Beim vorliegenden Angebot handelt es sich um Originalinformationen des ausländischen Veranstalters, die von uns auszugsweise nach bestem Wissen und Gewissen übersetzt wurden.

Überreicht durch Dr. Lechner Profi-Jagdreisen, Rennweg 43, 85435 Erding, Tel. 08122-5044
Geschäftsführer Alexander Lechner ● E-Mail: info@profijagdreisen.de

Unser Veranstalter bietet Ihnen gut organisierte Jagdreisen - im Frühling auf starke Rehböcke, im Sommer auf Wachteln, im September während der Brunft auf Rothirsche, sowie im Herbst und Winter auf Wildschweine. Um in guten Revieren jagen zu können, ist eine rechtzeitige Terminreservierung empfehlenswert.

Die Jagdreviere für die kapitalen Rehböcke befinden sich hauptsächlich in der Vojvodina, entlang des Flusses Theiß. Auch in Zentralserbien werden sehr gute Trophäenqualitäten erreicht. Für die Hirschjagd im September während der Brunft stehen die Reviere Karakuša, Kućine/Bosutske Šume (Jagdgebiet Posavina) und Deliblatska Peščara zur Verfügung

I. JAGDZEITEN:

Siehe einzelne Jagden

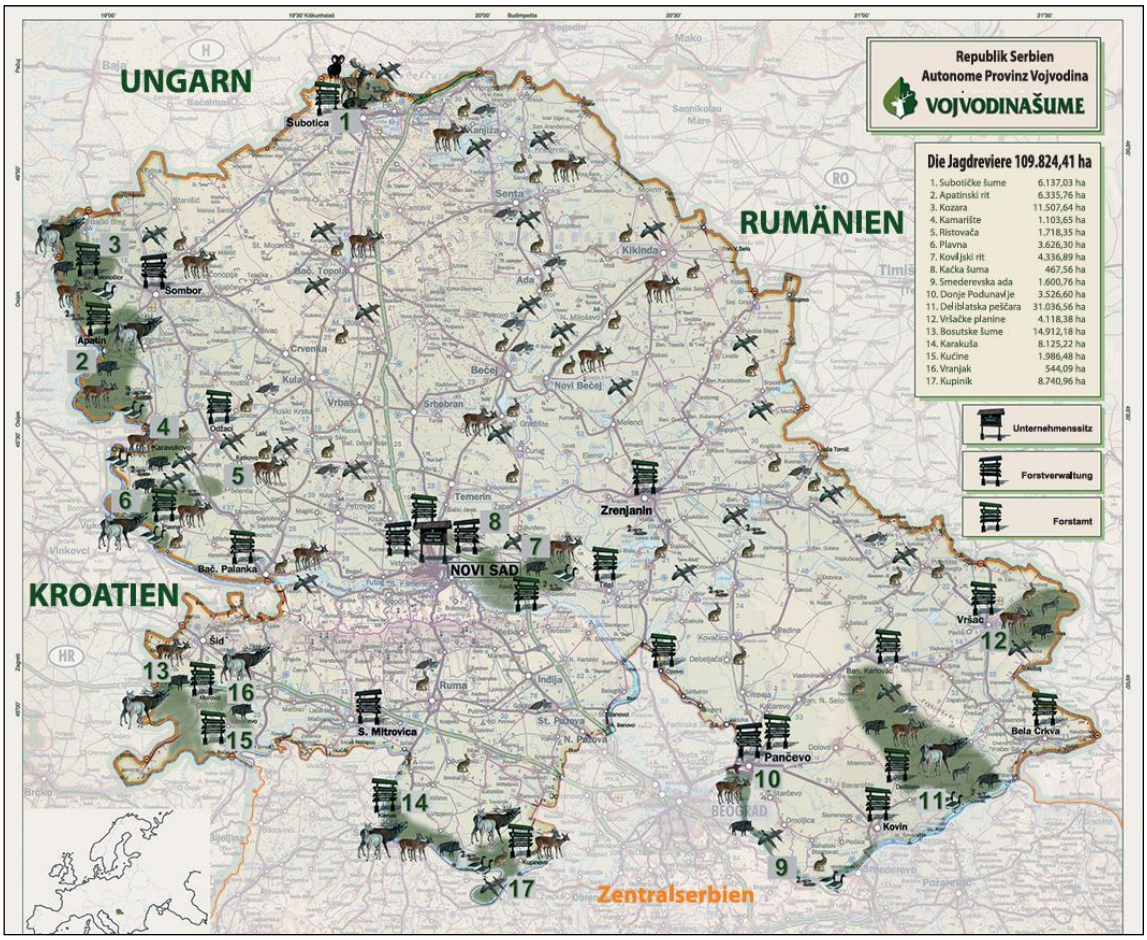

II. PREISE/LEISTUNGEN/PROGRAMME

1. **Rehbock**
   Jagdzeit: 15. April – 10. Mai und Ende Juli/Anfang August zur Blattzeit

   5 Tage Aufenthalt, 4 Übernachtungen, 3 Jagdtage = 920 €/Jäger

   Abschussgebühren:

Gewicht (Gramm)	Abschussgebühr	+ Euro/1 g
Bis 249 g	100 €	-
250 – 299 g	150 €	-
300 g	200 €	4 €
350 g	400 €	6 €
400 g	700 €	7 €
450 g	1.050 €	9 €

500 g	1.500 €	15 €
550 g	2.250 €	30 €

Bei der Abrechnung/Bewertung der Trophäe muss der Jagdgast eine Abweichung von +/- 10% des geschätzten Trophäengewichts akzeptieren.

Im Preis enthalten

- Organisation der Jagd
- Transporte im Jagdgebiet
- Jagdführung Basis 1x1
- Serbische Jagdkarte
- 4 Übernachtungen mit Frühstück im DZ





„Typische Feldböcke aus Serbien!“

Im Preis nicht enthalten:

- Abschussgebühren
- Dolmetscherleistung: 200 €/Tag/Gruppe
- Einzelzimmerzuschlag: 20 €/Nacht
- Evtl. Flughafentransfer zum Hotel; Hotel – Jagdrevier und zurück
- Zusätzlicher Jagdtag: 280 €
- Getränke, persönliche Ausgaben und Trinkgelder
- Unsere Vermittlungsgebühr: 195 € bei einem Einzeljäger; 160 €/Jäger ab 2 Jäger; 95 €/nichtjagende Begleitperson

2. Rothirsch

a) Posavina-Jagdgebiet von Srem: Karakuša, Kućine/Bosutske Šume

Jagdzeit: Anfang September

5 Tage Aufenthalt, 4 Übernachtungen, 3 Jagdtage = 340 €/Jäger

Abschussgebühren:

Gewicht (Kilo)	Abschussgebühr	+ Euro/10 g
6 kg	1.402 €	8 €
7 kg	2.337 €	10 €
8 kg	3.272 €	10 €
9 kg	4.206 €	12 €
Goldmedaille		+ jeder zusätzliche CIC-Punkt
210 CIC-Punkte	4.079 €	442 €
220 CIC-Punkte	8.495 €	521 €
230 CIC-Punkte	13.705 €	817 €

Der Preis einer Hirschtrophäe bis zur Goldmedaille wird nach Gewicht der Trophäe abgerechnet und der Preis der Trophäe in der Goldmedaillenklasse nach CIC-Punkten.

Im Preis enthalten

- Organisation der Jagd
- Jagdführung Basis 1x1
- Serbische Jagdkarte





„Die Brunft auf Rothirsche im September ist ein Höhepunkt im Jagdjahr!"

Im Preis nicht enthalten:

- Abschussgebühren
- 3 Übernachtungen mit Vollpension und 1 Nacht Halbpension im Jagdhaus
- Unterkunft: Jagdhaus Karakuša: 332 €, Jagdhaus Vranjak in Kućine/Bosutske Šume: 283 €
- Transfers im Jagdrevier: 1,20 €/km
- Trophäentransport und Ausfuhrpapiere der Trophäe
- Getränke, persönliche Ausgaben und Trinkgelder
- Unsere Vermittlungsgebühr: 195 € bei einem Einzeljäger; 160 €/Jäger ab 2 Jäger; 95 €/nichtjagende Begleitperson

b) Jagdgebiet: Deliblatska Peščara
Jagdzeit: ab zweiter Septemberhälfte

5 Tage Aufenthalt, 4 Übernachtungen, 3 Jagdtage = 340 €/Jäger

Abschussgebühren:

Gewicht (Kilo)	Abschussgebühr	+ Euro/10 g
6 kg	1.753 €	10 €
7 kg	2.629 €	11 €
8 kg	3.680 €	11 €
9 kg	4.732 €	14 €
Goldmedaille		+ jeder zusätzliche CIC-Punkt
210 CIC-Punkte	4.589 €	497 €

220 CIC-Punkte	9.557 €	586 €
230 CIC-Punkte	15.418 €	920 €

Der Preis einer Hirschtrophäe bis zur Goldmedaille wird nach Gewicht der Trophäe abgerechnet und der Preis der Trophäe in der Goldmedaillenklasse nach CIC-Punkten.

Im Preis enthalten

- Organisation der Jagd
- Jagdführung Basis 1x1
- Serbische Jagdkarte

Im Preis nicht enthalten:

- Abschussgebühren
- 3 Übernachtungen mit Vollpension und 1 Nacht Halbpension im Jagdhaus
- Unterkunft im Jagdhaus Deliblatski jelen oder Banatski jelen: 283 €
- Transfers im Jagdrevier: 1,20 €/km
- Trophäentransport und Ausfuhrpapiere der Trophäe
- Getränke, persönliche Ausgaben und Trinkgelder
- Unsere Vermittlungsgebühr: 195 € bei einem Einzeljäger; 160 €/Jäger ab 2 Jäger; 95 €/nichtjagende Begleitperson





„Serbien ist bei uns noch ein eher unbekanntes Jagdland!“

c) Jagdgebiet: Karakuša, Deliblatska Peščara, Kućine/Bosutske Šume
Jagdzeit: ab 1. Oktober

5 Tage Aufenthalt, 4 Übernachtungen, 3 Jagdtage = 340 €/Jäger

Abschussgebühren:

Gewicht (Kilo)	Abschussgebühr **Karakuša, Kućine/Bosutske Šume**	Abschussgebühr **Deliblatska Peščara**
bis 1,99 kg	250 €	225 €
2,00 – 2,49 kg	301 €	270 €
2,50 – 2,99 kg	451 €	406 €
3,00 – 3,49 kg	601 €	541 €
3,50 – 3,99 kg	751 €	676 €
4 kg	851 €	766 €
+ jede zus. 10 g	3 €	2,70 €
5 kg	1.152 €	1.037 €
+ jede zus. 10 g	6 €	5 €

Spießer	200 €
Hirschkuh	120 €
Kalb	90 €

Im Preis enthalten

- Organisation der Jagd
- Jagdführung Basis 1x1
- Serbische Jagdkarte

Im Preis nicht enthalten:

- Abschussgebühren
- 3 Übernachtungen mit Vollpension und 1 Nacht Halbpension im Jagdhaus
- Unterkunft: Jagdhaus Karakuša: 332 €, Jagdhaus Vranjak in Kućine/Bosutske Šume: 283 €, Jagdhaus Deliblatski jelen oder Banatski jelen: 283 €
- Transfers im Jagdrevier: 1,20 €/km
- Trophäentransport und Ausfuhrpapiere der Trophäe
- Getränke, persönliche Ausgaben und Trinkgelder
- Unsere Vermittlungsgebühr: 195 € bei einem Einzeljäger; 160 €/Jäger ab 2 Jäger; 95 €/nichtjagende Begleitperson

3. Wachteln, Türken- und Ringeltauben

Jagdzeit: 20. August – 10. September

4 Tage Aufenthalt, 3 Übernachtungen, 2 Jagdtage (3 Ausgänge pro Tag) = 895 €/Jäger (min. 2 Jäger in der Gruppe)

Tagesablauf:

- Morgenjagd: Wachteln (im Stoppelfeld)
- Tagesjagd: Türkentauben (im Sonnenblumenfeld)
- Später Nachmittag/früher Abend: Ringeltaube (am Waldrand)





„Die Jagd auf Wachteln und Tauben kann auch mit dem eigenen Vorstehhund durchgeführt werden!“

Im Preis enthalten

- Organisation der Jagd
- Jagdführung und Jagdhunde
- Gesamtabschüsse: 50 Stück Wachteln/Tauben pro Jäger
- Serbische Jagdkarte
- 3 Übernachtungen mit Frühstück im DZ

Im Preis nicht enthalten:

- Abschussgebühr bei über 50 Stück pro Jäger:
  Wachteln, Türkentaube: 3 €/Stück
  Ringeltaube: 6 €/Stück
- Alle Transfers (vom/zum Flughafen - Hotel; Hotel – Jagdrevier; im Jagdrevier)
- Zusätzlicher Jagdtag: 340 €/Jäger
- Einzelzimmerzuschlag: 20 €/Nacht
- Dolmetscherleistung: 220 €/Tag/Gruppe
- Getränke, persönliche Ausgaben und Trinkgelder
- Unsere Vermittlungsgebühr: 195 € bei einem Einzeljäger; 160 €/Jäger ab 2 Jäger; 95 €/nichtjagende Begleitperson

III. ZAHLUNGSBEDINGUNGEN:

1) Bei Buchung einer Hirsch- oder Bockjagd sind 1.000 € zu leisten, bei Buchung einer Wachteljagd sind die Kosten für das Jagdarrangement fällig sowie die Vermittlungsgebühr Ihres Jagdbüros. Die Schlusszahlung erfolgt, unter Abzug der Anzahlung, nach der Jagd über unser Büro!

2) STORNOGEBÜHREN:
Bei Stornierung einer verbindlich gebuchten und bestätigten Jagdreise verfällt die geleistete Zahlung (Anzahlung bei Bock- und Hirschjagd, Jagarrangement bei Wachtel- und Taubenjagd).

Generell gilt: Geleistete Zahlungen werden nicht zurückgezahlt!
Wir empfehlen daher dringend den Abschluss einer Reiserücktrittskosten-Versicherung!
Sämtliche sonstigen für die bestätigte Buchung angefallenen Kosten (z. B. Hotel, Flugarrangement) werden bei Stornierung grundsätzlich in Höhe des Anfalls berechnet.
Die Vermittlungsgebühr verfällt in jedem Fall!

3) Dringend empfehlen wir den Abschluss einer Reiserücktrittskosten- (innerhalb von 14 Tagen nach Erhalt unserer Buchungsbestätigung!) und Reisekranken- sowie einer Gepäckversicherung.

VI. ALLGEMEINES:

Bei der Preisliste in Euro handelt es sich um annähernde Beträge. Zur Anwendung kommt ausschließlich die aktuell gültige Preisliste in der nationalen Währung, nämlich in Dinar (RSD). In dieser Preisliste wurde zur Umrechnung der Dinarpreise der Wechselkurz 1 Euro = 117,00 Dinar verwendet. Der Dinarkurs unterliegt ständigen Änderungen.

Preis- und Programmänderungen vorbehalten. Stand: 8. Juni 2026

Weitere Informationen sowie detaillierte Angebote auf Anfrage!
(Auch Flugangebote, evtl. Visum, Hilfe bei Waffen- und Trophäeneinfuhr)
Kontaktieren Sie uns!

Weitere Jägerträume!

56
JAGDPROGRAMME
in allen Jagdländern der Erde!

Alaska	Namibia
Argentinien	Nepal
Arktis	Neuseeland
Aserbaidschan	Österreich
Australien	Pakistan
Benin	Polen
Bulgarien	Portugal
Deutschland	Rumänien
England	Russland
Estland	Sambia
Finnland	Schottland
Grönland	Schweden
Iran	Serbien
Irland	Sibirien
Island	Simbabwe
Kamerun	Slowakei
Kamtschatka	Slowenien
Kanada	Spanien
Kasachstan	Südafrika
Kirgisien	Tadschikistan
Kroatien	Tansania
Lettland	Tschechien
Litauen	Türkei
Mauritius	Uganda
Mazedonien	Ukraine
Mexiko	Ungarn
Mongolei	USA
Mosambik	Weißrussland

Unsere Jagdreisen sind nach Ihren persönlichen Wünschen „maßgeschneidert“

- individuelle Einzelreisen
- Gruppenreisen, auch für „Zubucher“
- viele Kombinationen für Familien – und Jagdurlaub

200
JAGDKOMBINATIONEN
auf alles Wild in aller Welt!

Alpensteinbock	Maralhirsch
Antilopen	Moschusochse
Argali	Mufflon
Auerhahn	Murmeltier
Banteng	Niederwild
Bezoar	Nyala
Birkhahn	Oryx
Bison	Pronghorn
Blauschaf	Puma
Bongo	Rehwild
Braunbär	Rothirsch
Dallschaf	Rothuhn
Damhirsch	Rusahirsch
Dickhornschaf	Sable
Eisbär	Savannenbüffel
Eland	Schneeziege
Elch	Schwarzbär
Elefant	Schwarzwild
Flugwild	Sib. Rehbock
Flusspferd	Sib. Schneeschaf
Gams	Sib. Steinbock
Gazellen	Sikahirsch
Gepard	Sind – Steinbock
Giraffe	Sitatunga
Haselhahn	Stone Sheep
Iberischer Steinbock	Thar
Kaffernbüffel	Tur
Karibu	Waldbüffel
Kamtschatkabär	Walross
Krokodil	Wapiti
Kudu	Warzenschwein
Leopard	Wasserbock
Löwe	Wasserbüffel
Luchs	Wisent
Mähnenspringer	Wolf
Marco Polo-Schaf	Zebra

UNSERE GESCHÄFTS-PRINZIPIEN

- **Wir vermitteln** nur absolut legale Jagdreisen, die den nationalen und internationalen Schutzbestimmungen über Jagd und Trophäeneinfuhr entsprechen (WA).
- **Wir vermitteln** nur absolut seriöse, in der Regel von uns selbst getestete Auslandsjagden, deren Veranstalter wir persönlich ebenso kennen, wie deren Revierqualität, Organisation und Erfolgsquote.
- **Wir vermitteln** nur absolut ehrliche Jagdreisen mit besten Erfolgsaussichten – nie aber mit Erfolgsgarantie!
- **Wir vermitteln** nur absolut preisgünstige (nicht immer die billigste) und mit dem Kunden in allen Einzelheiten abgeklärten Jagdreisen.

Unser Ziel ist nicht das schnelle Einzelgeschäft, sondern der zufriedene Dauerkunde!